

PERFORAZIONI ARMATE CON BARRE E FUNI

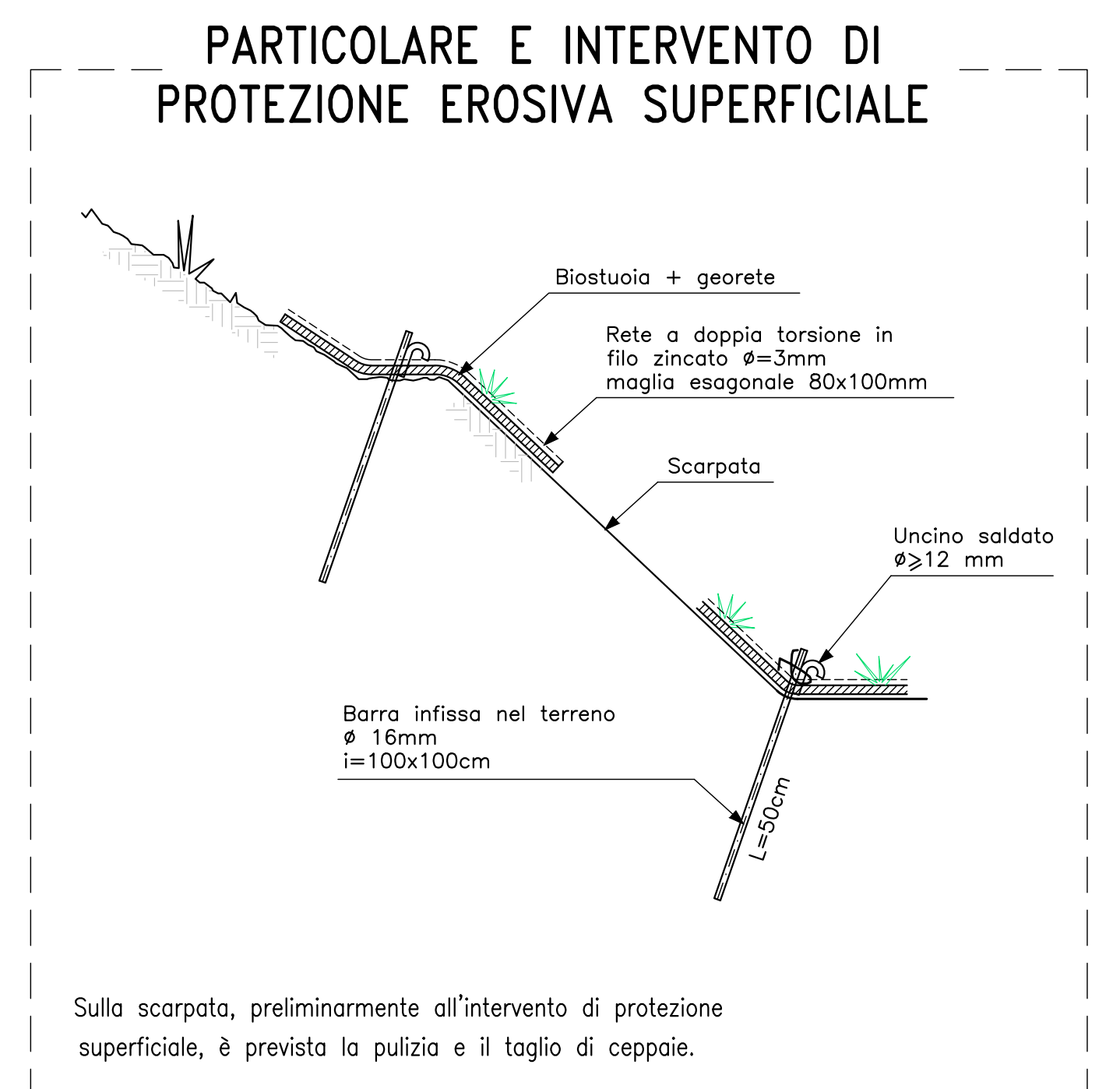
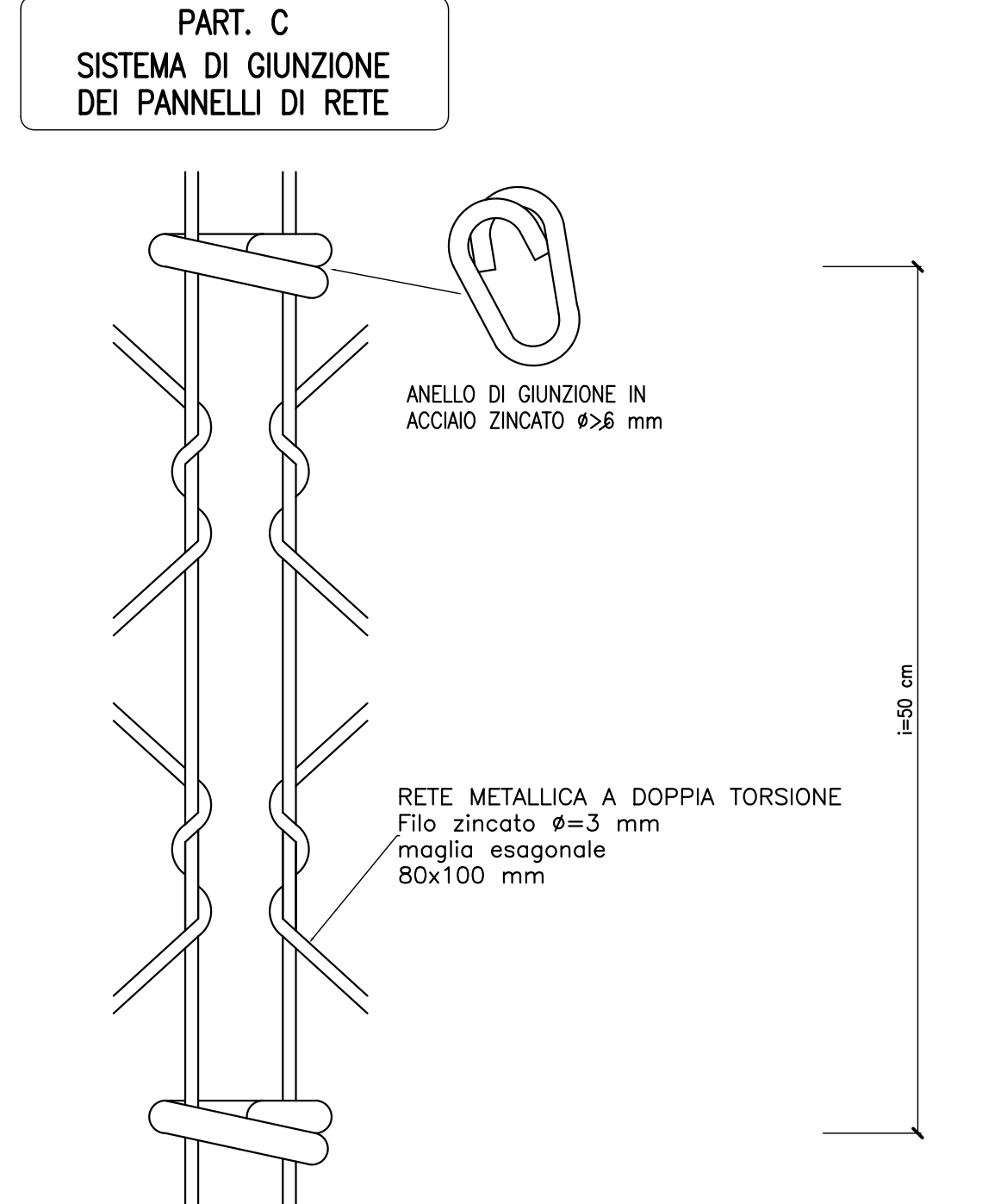
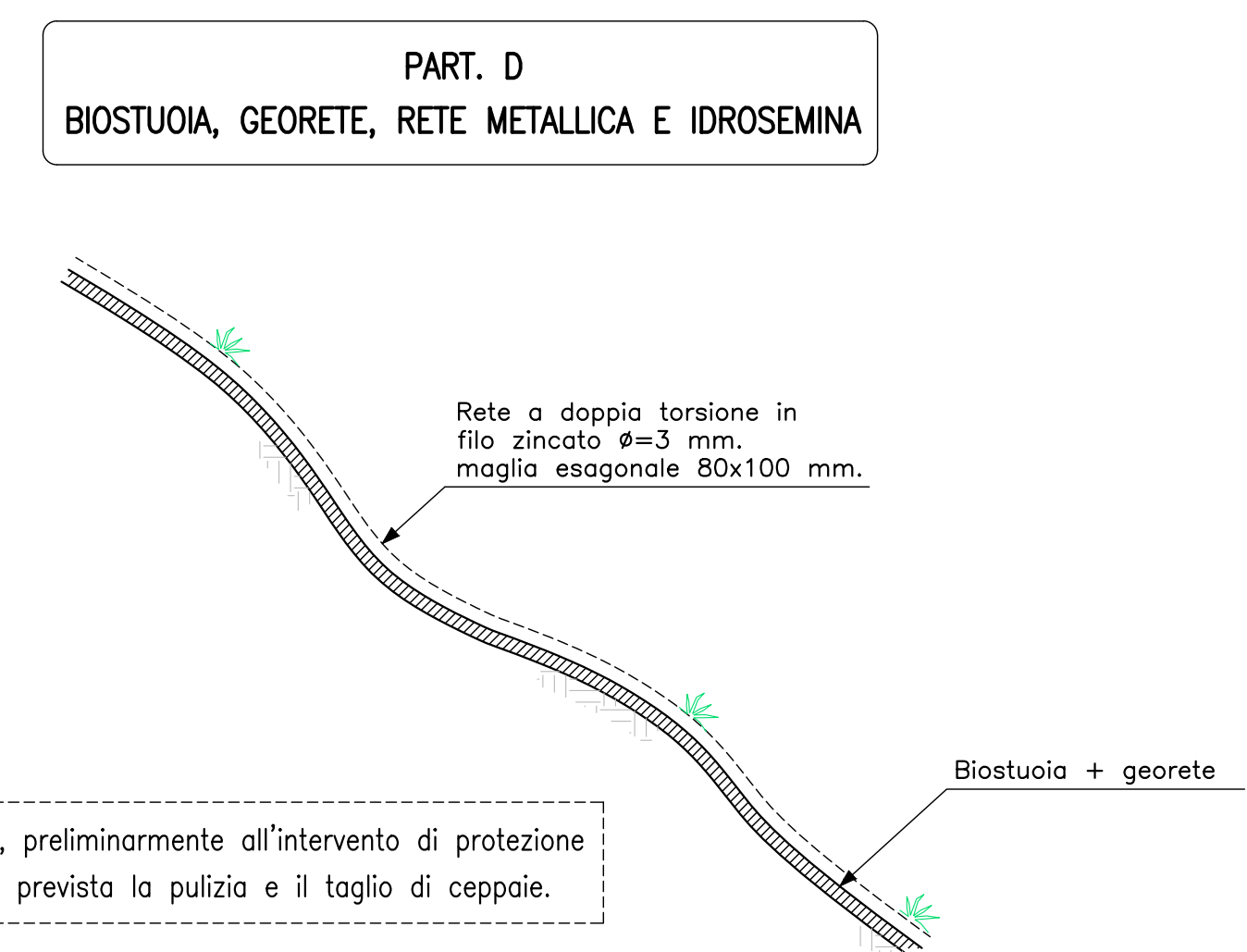
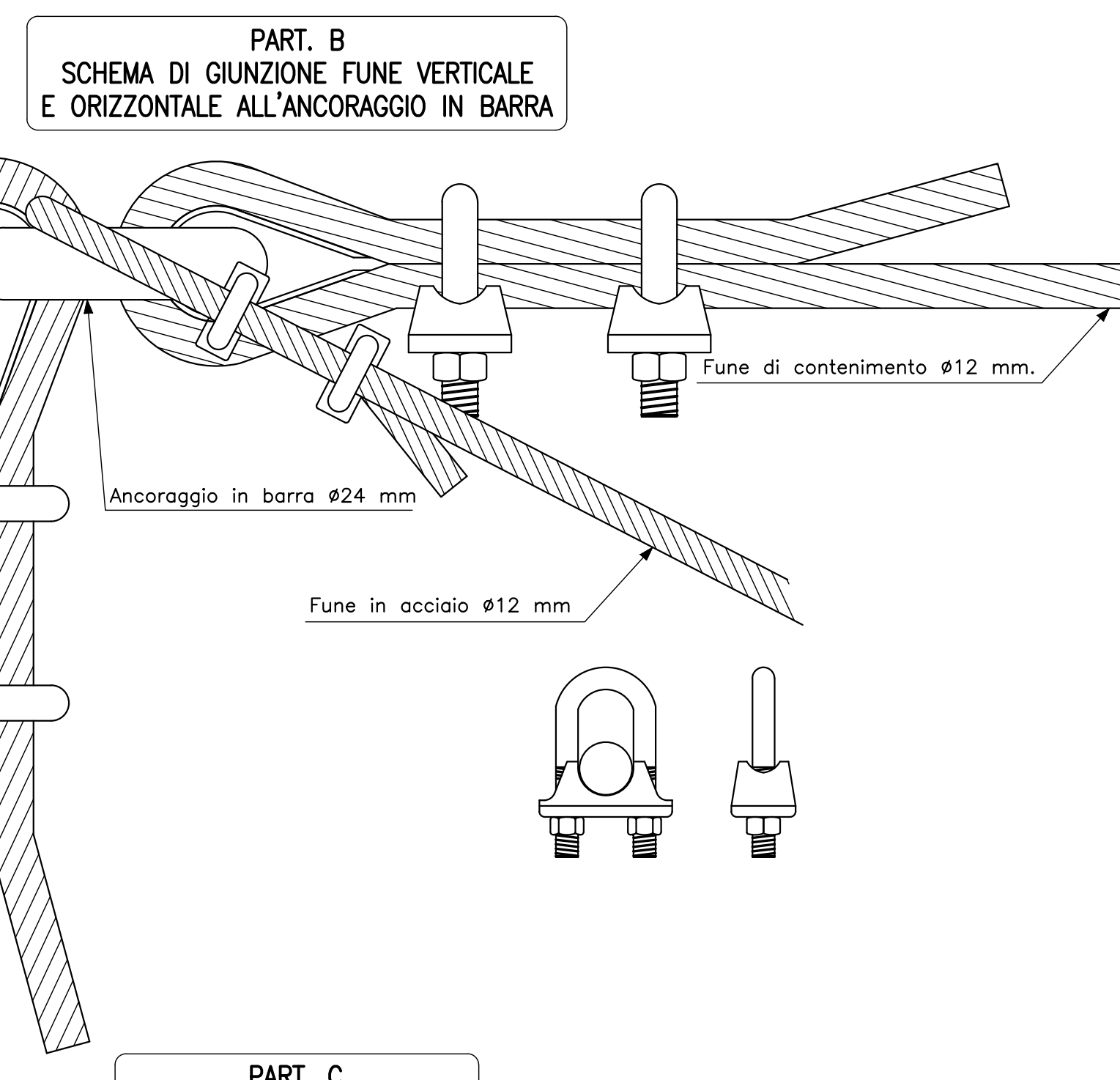
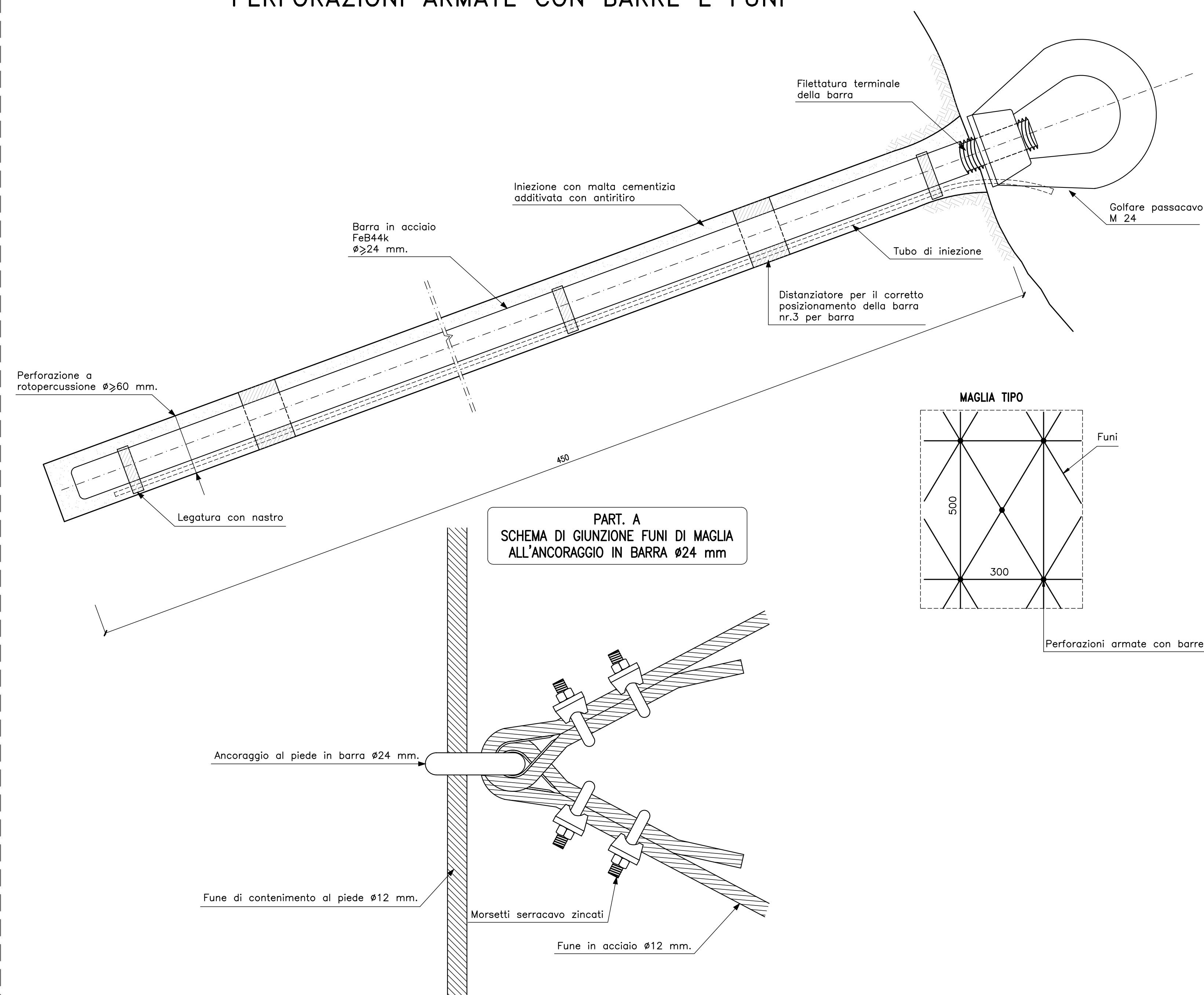

- NOTE GENERALI
- Tutte le dimensioni sono espresse in metri, tutte le misure degli angoli sono espresse in gradi sessagesimali, tutte le quote altimetriche sono espresse in metri, (salvo dove diversamente indicato).
 - Le quote di scavo o la posizione degli interventi, nonché le dimensioni degli elementi indicati, dovranno essere verificate sul posto dall'impresa esecutrice dei lavori e se necessario, sentita la D.L., andranno opportunamente adeguata all'effettiva morfologia del terreno.
 - Le coordinate assolute di tracciamento si riferiscono al sistema di riferimento fornito con rilievo dato dal committente sono nel sistema di riferimento Gauss Boaga WGS84 UTM fuso 33.
 - Il rilievo dello stato attuale è stato eseguito da Atlantis.
 - Prima dell'inizio delle lavorazioni dovrà essere verificato lo stato di conservazione e di integrità delle strutture esistenti. In caso di strutture compromesse o danneggiate, procedere ripristino delle stesse, previo giudizio insindacabile della D.L.

PROVINCIA DI RAVENNA
SETTORE LAVORI PUBBLICI
Servizio Infrastrutture viarie e programmazione

RAZIONALIZZAZIONE E MESSA IN SICUREZZA CON ELIMINAZIONE PUNTI CRITICI LUNGO LA EX S.S. N. 302 BRISIGHELLESE - 2° Lotto CUP J74E0500010003

PROGETTO ESECUTIVO

Presidente: Sig. Michele De Pascale	Consigliere delegato Strade - Trasporti - Pianificazione Territoriale: Arch. Nicola Pasi
Direttore responsabile del Settore: Ing. Paolo Natale	Responsabile del Servizio: Ing. Chiara Bertini
RESPONSABILE UNICO DEL PROCEDIMENTO: PROGETTISTA ARCHITETTONICO E STRUTTURALE: COORDINATORE SICUREZZA PROGETTAZIONE:	Ing. Chiara Bertini Ing. Gianfranco Marci Ing. Giancarlo Guadagnani
Documenti firmati: <input checked="" type="checkbox"/> approvazione <input type="checkbox"/> firmato	
Elaborazione grafica del progetto:	
EMISER S.R.L. Via S. Maria 10 41013 S. Maria S. Luce (MO) Tel. 059/2000000 www.emiser.it	
0 EMISSIONE	A. Bertini L. Samoni G. Marci 30/03/2020
Rev. Descrizione	Redatto Controlato Approvato Data
TITOLO ELABORATO: RETTIFICA STRADALE TRATTO S.P. N. 302 INTERVENTI DI CONSOLIDAMENTO CORTICALE PARETE ROCCIOSA	
Calcolo num. 231	Revisione 000
Data 30/03/2020	Descr. varie